

Carta dei Vincoli e della Pianificazione di Settore

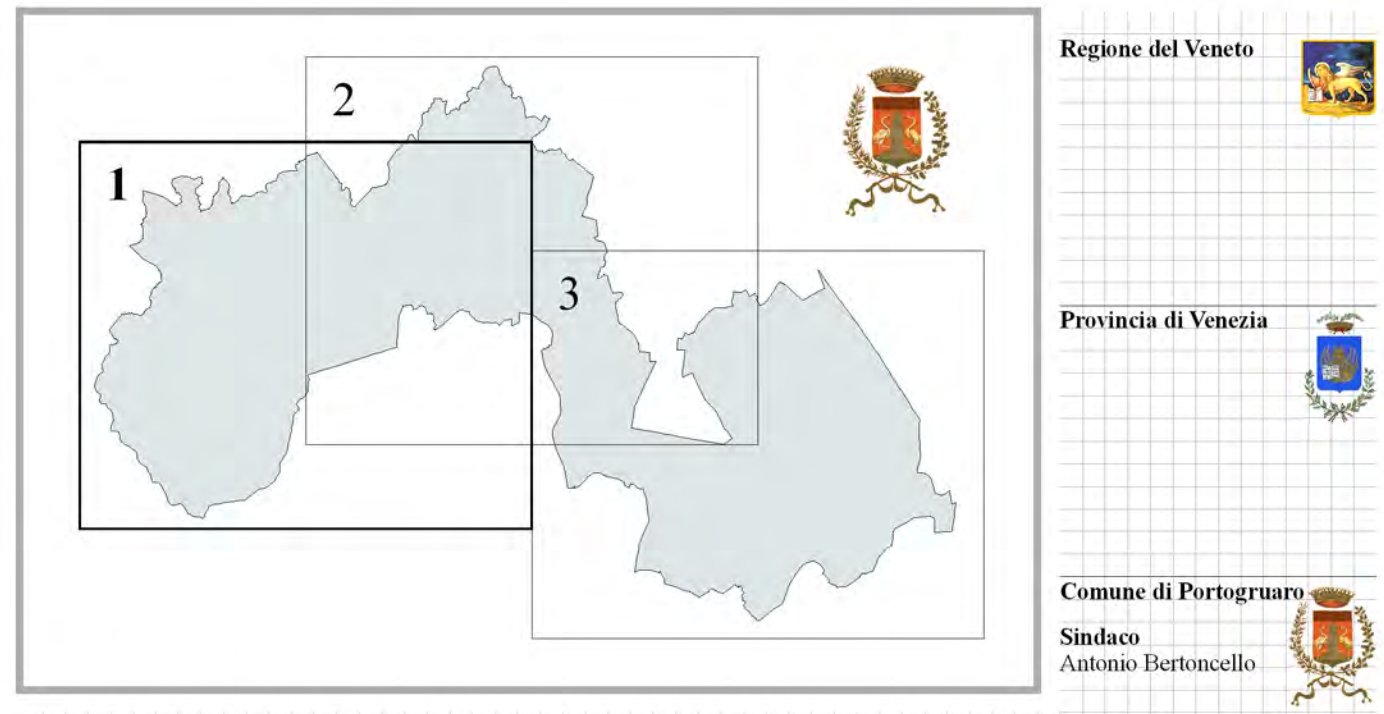

GRUPPO PROGETTUALE
 prof. arch. Stefano Stanghellini
 arch. Barbara Marangoni
 arch. Sandro Violettelli
 TEA Engineering s.r.l.
 Indagini geologiche
 dott. Vittorio Gemati
 ADASTRA s.r.l.
 Indagini agronomiche
 prof. dott. Paolo Rosato
 dott. Luciano Fontinato
 Progettista - capogruppo
 prof. arch. Stefano Stanghellini
 novembre 2013

LEGENDA	N.T.A.
	Confine comunale e del PAT
Vincoli	
	Vincolo monumentale D.Lgs. 42/2004, Art. 10 Art. 3.1
	Vincolo idrogeologico-forestale R.D.L. 50.12.23, n. 3267 Art. 3.4
	Vincolo sismico O.P.C.M. 3274/2003 - Zona 3 Art. 3.5
	Vincolo paesaggistico D.Lgs. 42/2004 Aree di notevole interesse pubblico Art. 3.3
	Vincolo paesaggistico D.Lgs. 42/2004 Corsi d'acqua Art. 3.3
	Vincolo paesaggistico D.Lgs. 42/2004 Zone di interesse archeologico Art. 3.2, 3.3
	Vincolo paesaggistico D.Lgs. 42/2004 Aree boschive Art. 3.3
Reti natura 2000	
	Siti di interesse comunitario Art. 3.6
	Zone di protezione speciale Art. 3.6
Pianificazione di settore	
	Piani di Area o di Settore vigenti o adottati Art. 3.23
Aree a pericolosità idraulica e idrogeologica in riferimento al P.A.T.	
	P1 - Area a moderata pericolosità Art. 3.22
	P2 - Area a media pericolosità Art. 3.22
	P3 - Area ad elevata pericolosità Art. 3.22
Altri elementi	
	Cimiteri/Facce di rispetto Art. 3.24
	Viabilità esistente - grande viabilità di progetto/Facce di rispetto Art. 3.25
	Centri abitati
	Idrografia/Facce di rispetto di profondità diverse - L.R. 11/2004 art.41 lett. g) Art. 3.26
	Corsi d'acqua pubblici Art. 3.27
	Altri corsi d'acqua Art. 3.27
	Depuratori/Facce di rispetto Art. 3.28
	Allevamenti zootecnici intensivi Art. 3.29
	Aree a rischio di incidente rilevante/Facce di rispetto Art. 3.30
	Aree a rischio di incidente rilevante/Area di osservazione Art. 3.30
	Discariche/Facce di rispetto Art. 3.31
	Ferrovie/Facce di rispetto Art. 3.32
	Elettrodotti/Facce di rispetto Art. 3.34
	Gasdotti/Facce di rispetto Art. 3.33
	Impianti di telecomunicazione elettronica ad uso pubblico Art. 3.36

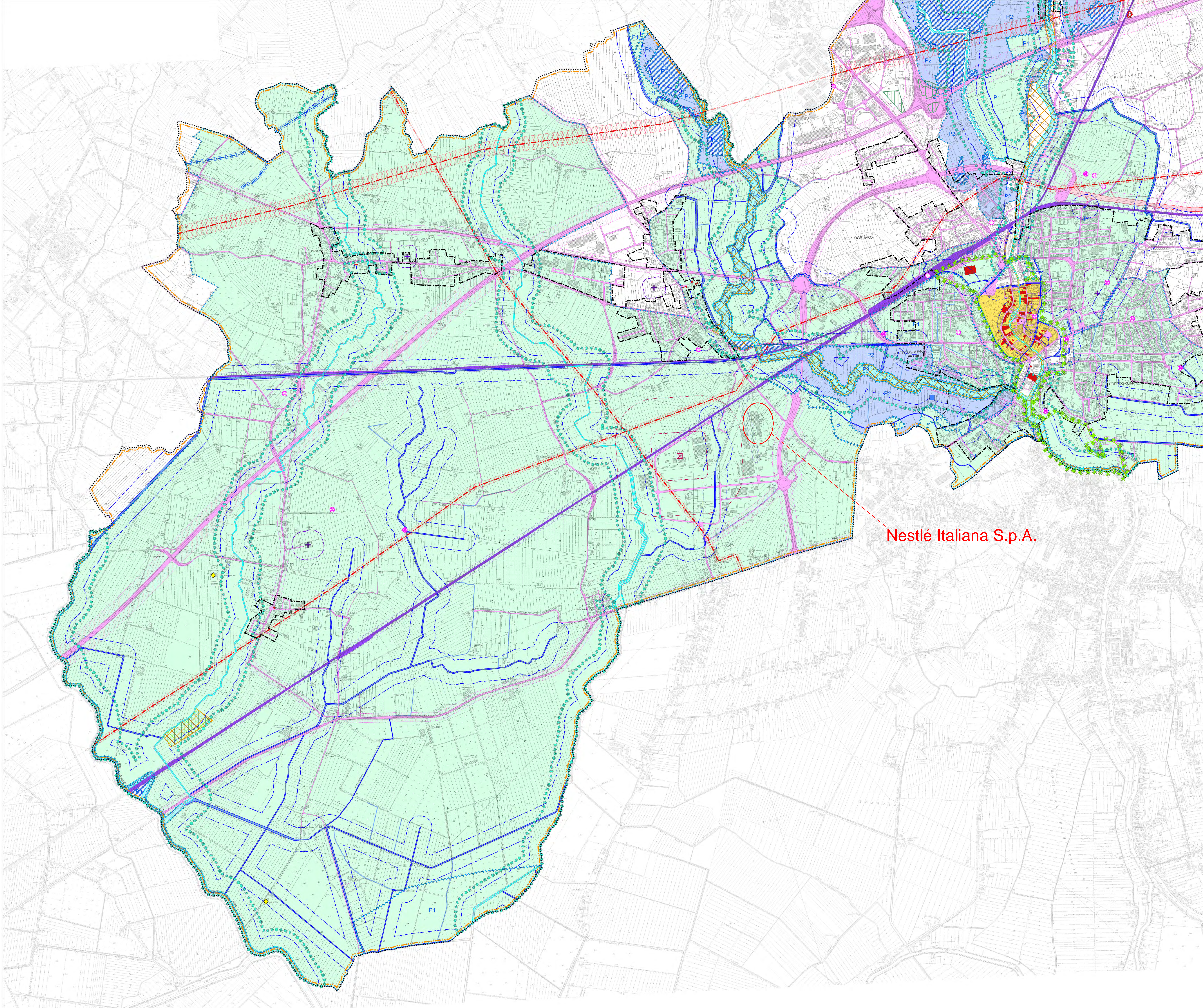

Nestlé Italiana S.p.A.