PIANO REGOLATORE GENERALE - Comune di Venezia - scala 1:5000

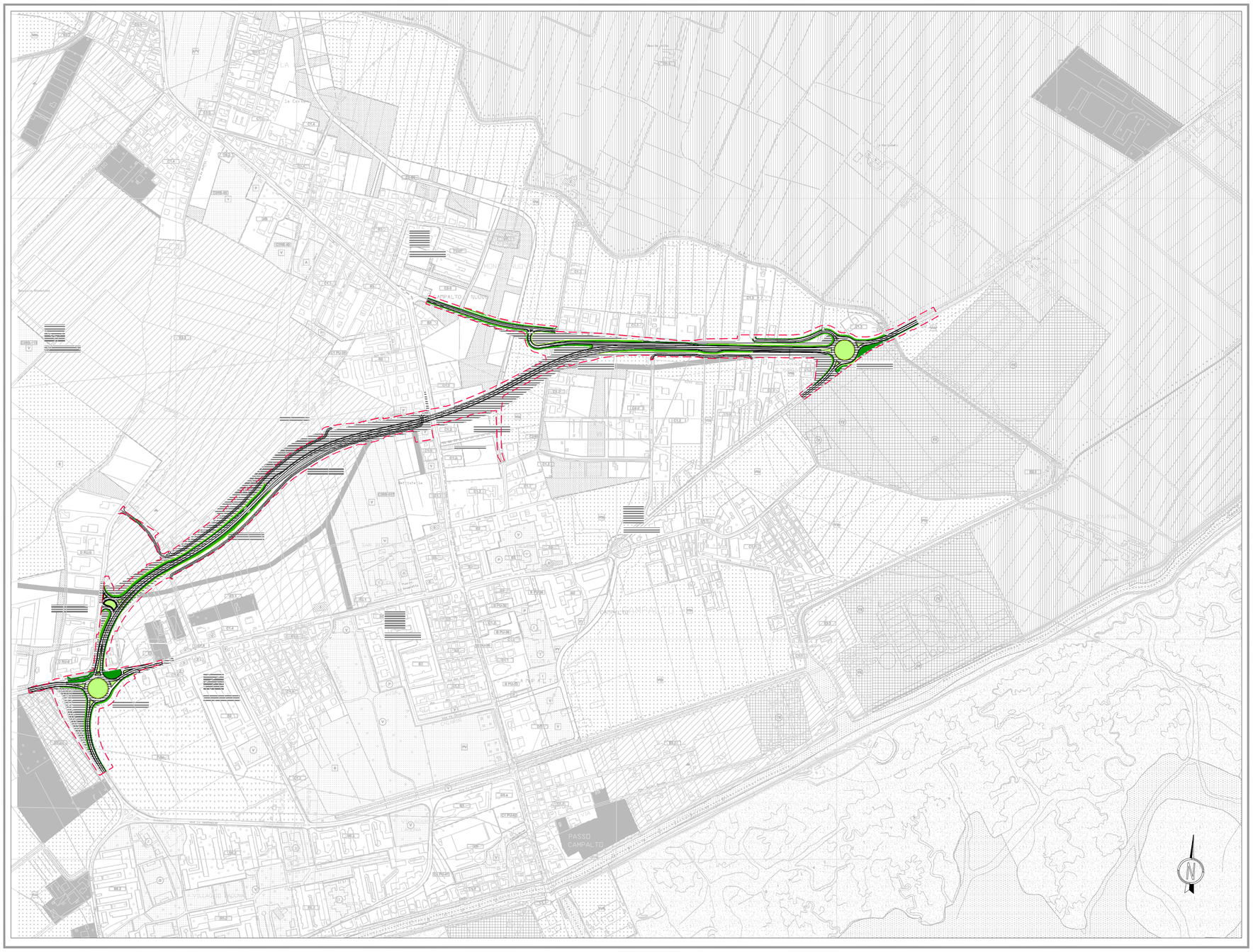

PIANO REGOLATORE GENERALE - LEGENDA

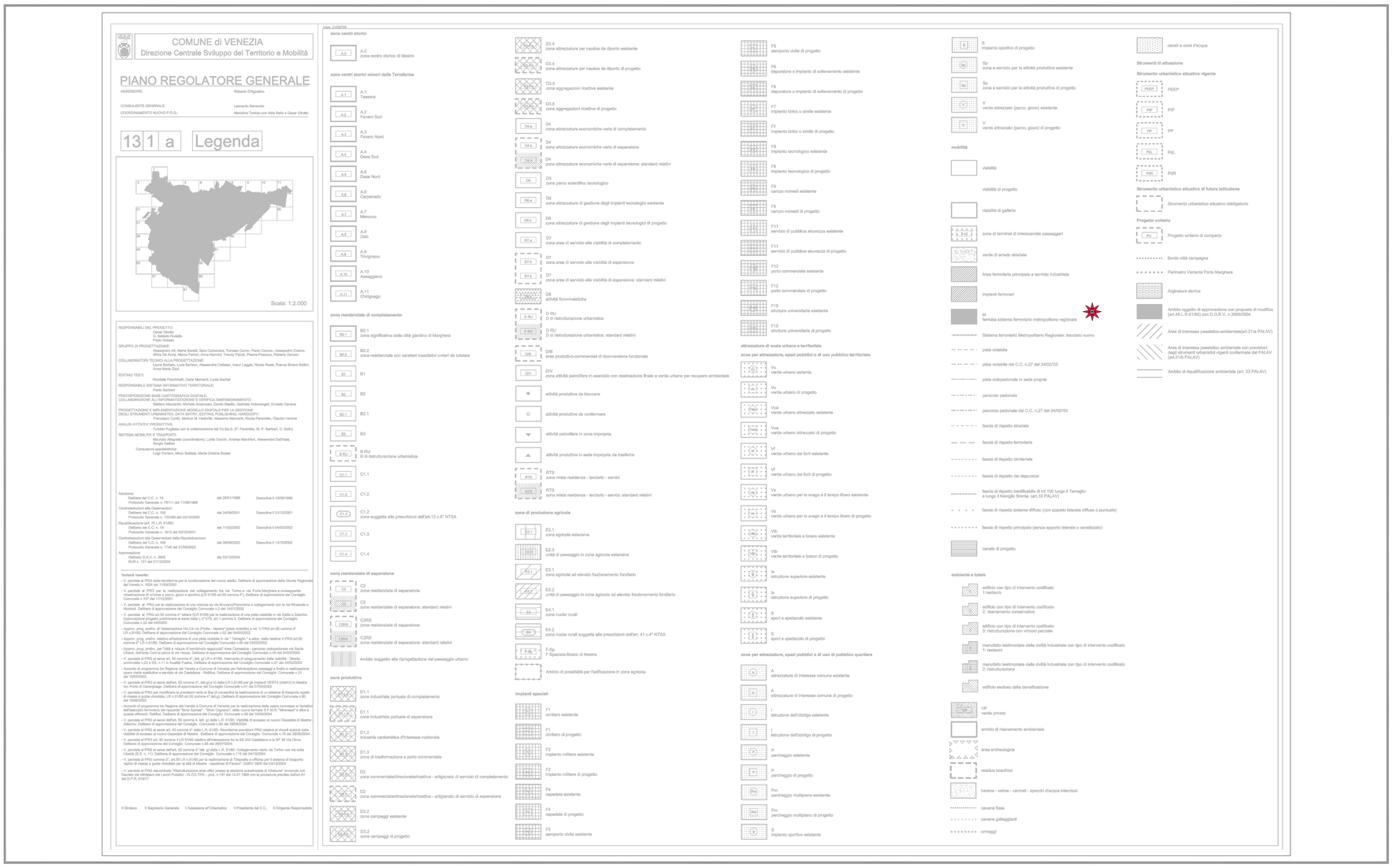

Tracciato di progetto

Fascia di rispetto

Per gli "Ambiti oggetto di approvazione con proposta di modifica (art. 46 LR 61/85) con DGRV 3905/2004", a seguito della DGRV 2141/2008 pubblicata sul BUR n.69 del 19/08/08, è decaduto il regime di salvaguardia e pertanto sono riacquisite le destinazioni d'uso del PRG precedente.

Anas SpA

Direzione Centrale Progettazione

VARIANTI ALLA S.S. N.14 "TRIESTINA" DEI CENTRI ABITATI DI CAMPALTO E TESSERA IN COMUNE DI VENEZIA

VARIANTE DI CAMPALTO

PROGETTO ESECUTIVO

L'APPALTATORE

INTERCANTIERI VITTADELLO SPA
Responsabile di Commessa
Direttore Tecnico e Procuratore
Ing. Dario Pangallo

IL PROGETTISTA

PROGER SPA
Direttore Tecnico
Ing. Stefano Pallavicini
Ordine Ing. di Pescara n° 603

IL COORDINATORE PER LA SICUREZZA IN FASE DI PROGETTAZIONE

Ing. Nicola Sciarra
Ordine Ing. di Pescara n° B0006

IL GRUPPO DI PROGETTAZIONE:

Ing. E. CULASANTE – *Coordinatore di Progetto*
Ing. U. RICCI – *Strade*
Geom. D'AMARIO – *Strade*
Ing. M. ANGELUCCI – *Opere civili*
Geom. L. MAMMARELLA – *Opere civili*
Ing. P. MARCELLINO – *Geotecnica*
Ing. I. PAVONE – *Computi*
Geol. M. MASCARUCCI – *Geologia*
Ing. M. MONALDI – *Espropri*

CONSULENZE SPECIALISTICHE

Prometeoengineering.It Srl
Ing. Alessandro Focarocci – *Opere in sotterraneo e geotecniche*

Studio Colleselli & P. – *Geologia e geotecnica*

Progevi Srl – *Opere civili stradali e strutturali*

VISTO: IL RESPONSABILE DEL PROCEDIMENTO	VISTO: IL RESPONSABILE COORDINAMENTO CENTRO NORD	PROTOCOLLO	DATA
Ing. P. GUALANDI	*Ing. N. DINNELLA*		

STRUMENTI URBANISTICI

Piano Regolatore Generale Vigente
Comune di Venezia

CODICE PROGETTO (PROGETTO / LIV. PROG. / N. PROG.)	NOME FILE	REVISIONE	SCALA:
DPVE03 E 1401	P00IA00CRTPL01_E.dwg CODICE ELAB. P00IA00CRTPL01	E	1:5000

REV.	DESCRIZIONE	DATA	REDATTO	VERIFICATO	APPROVATO
E	Emissione a seguito di istruttoria	07/2015	Moruzzi	Ricci	Colasante
D	Emissione a seguito di istruttoria	05/2015	Moruzzi	Ricci	Colasante
C	Revisione	02/2015	Moruzzi	Ricci	Colasante
A	Emissione	12/12/2014	Moruzzi	Ricci	Colasante