

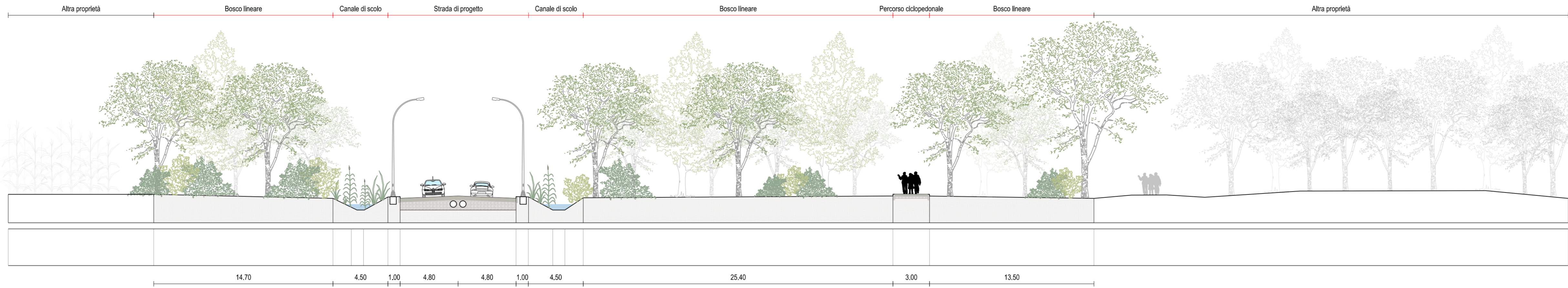

AMBITO BOSCO LINEARE Lotto A - Planimetria di progetto
scala 1:2.500

SEZIONE AA'
scala 1:200



SEZIONE BB'
scala 1:200

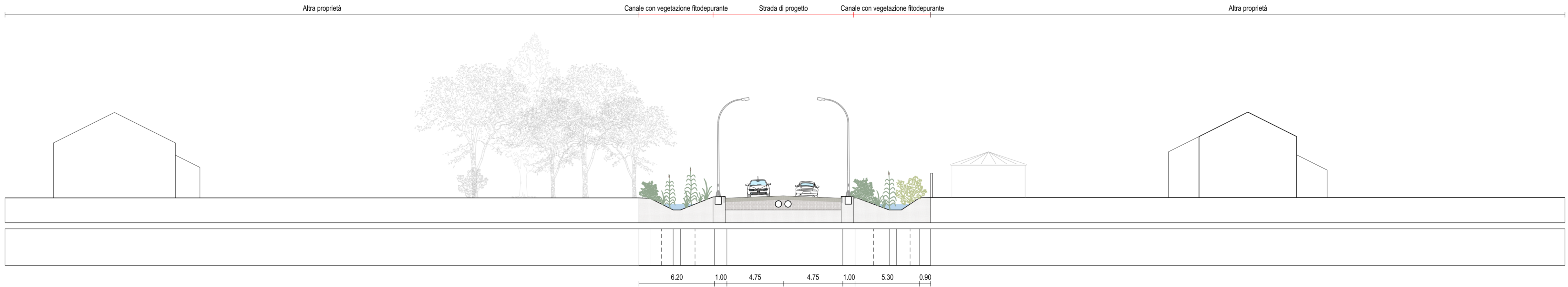

SEZIONE CC'
scala 1:200

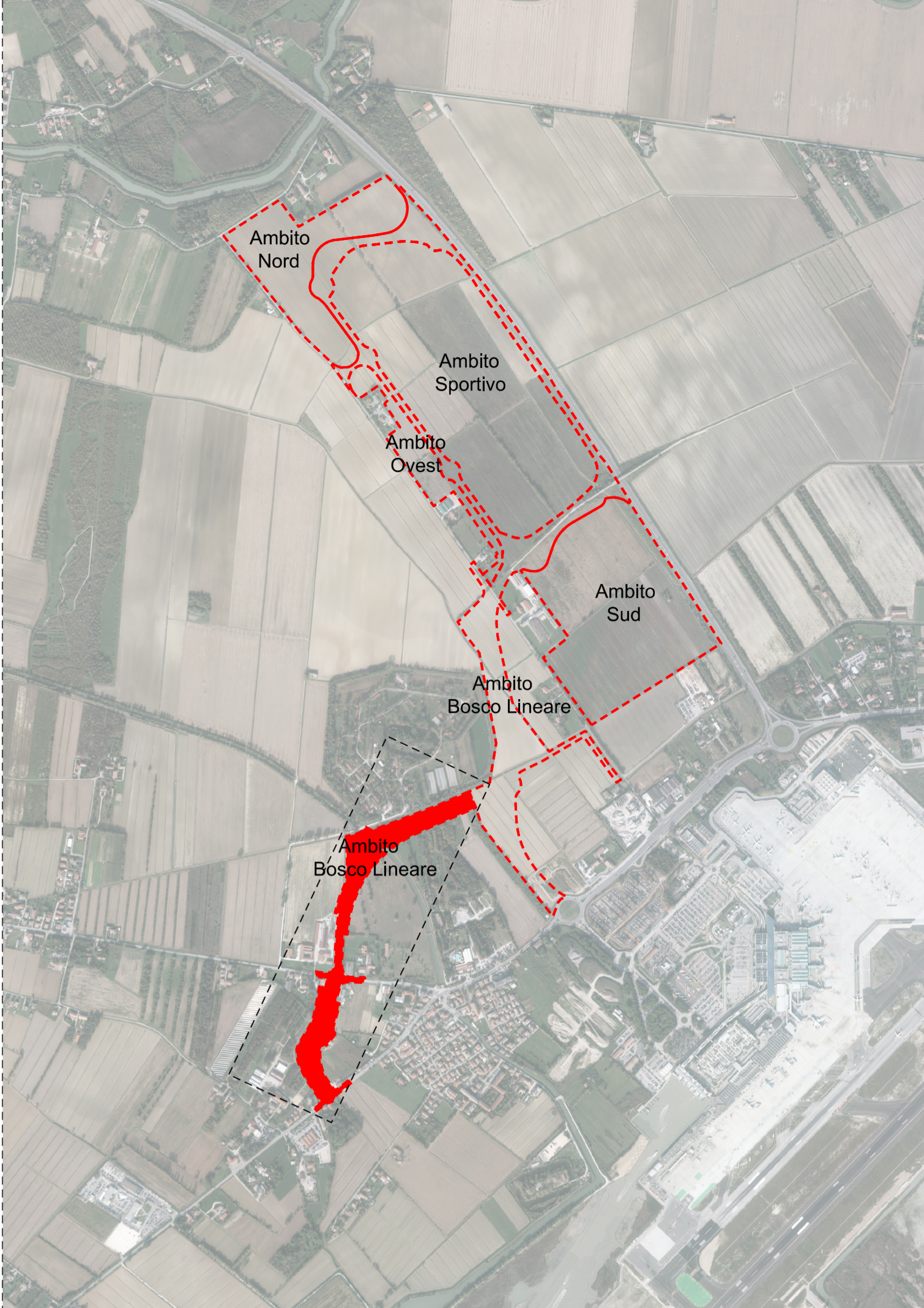
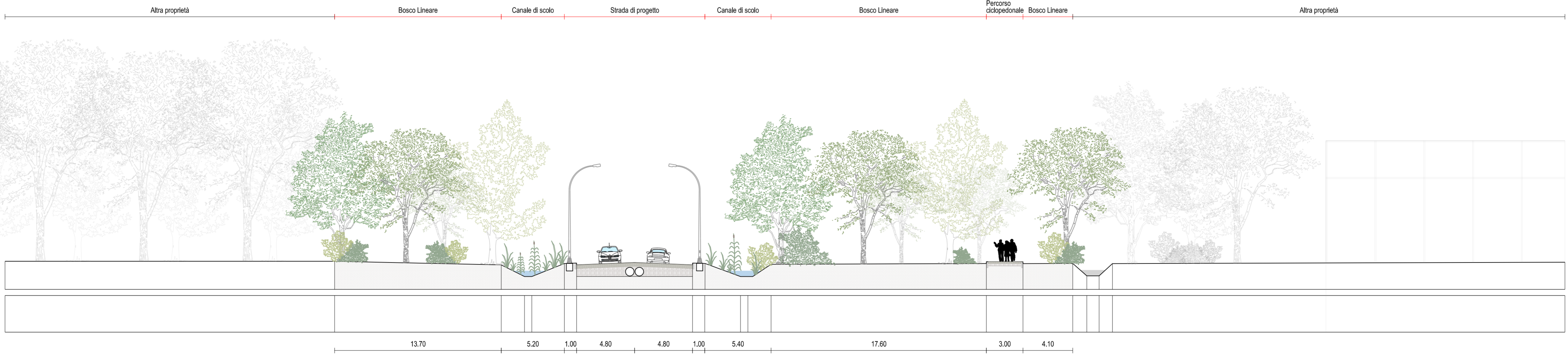

COMMITTENTE



COMUNE DI
VENEZIA



PROGETTO

PIANO INTEGRATO METROPOLITANO
EX ART 21 DL 152/21 - PNRR M5C2
INTERVENTO 2.2.

BOSCO DELLO SPORT
Intervento I03 - Opere a verde e di paesaggio

PROGETTISTA



ricerca
pianificazione
progettazione
project
Ministero dell'Agricoltura, delle
Politiche Agricole e Forestali

Gruppo di progettazione

Agr. Dott. Roberto Rocco
Arch. Francesco Bortolato
Geom. Davide Folin
Arch. Francesca Giannini
Ing. Loris Lotti
Dott. Francesca Pavanello
Dott. Alessandro Vendramini

AGRI.TE.CO Ambiente Progetto Territorio sc
via Tullio 10, 30135 Marghera (PD) - www.agriteco.com
agriteco_info@agriteco.com | agriteco@agriteco.it | tel. +39041500484
fax. 0415001059

EMISSIONE

PROGETTO DI FATTIBILITÀ
TECNICO-ECONOMICA

(di cui agli artt. 44 e 48 del decreto-legge 31 maggio 2021, n. 77,
convertito nella legge 29 luglio 2021, n. 108, delle prime
indicazioni e prescrizioni per la stesura dei Piani di Sicurezza e
dell'aggiornamento dello studio del traffico).

TITOLO ELABORATO

OPERE A VERDE E DI PAESAGGIO
Ambito BOSCO LINEARE - Lotto 2
Sezioni tipologiche

REV.	DATA	FILE	OGGETTO	DIS.	APPR.
a	18/03/22	I03-PFTE-L-011-A.dwg	Prima emissione	F.B.	R.A.
b					
c					
d					
e					
f					
g					
h					

RESPONSABILE UNICO DEL PROCEDIMENTO:
Arch. Cristina Guerretta

ELABORATO N.

L-011

DATA:	SCALA:	FILE:	N. INTERVENTO
18/03/22	1:200	I03-PFTE-L-011-A.dwg	I-03
PROGETTO R. Rocco	DISEGNO F. Bortolato	VERIFICA R. Rocco	APPROVAZIONE A. Vendramini